



Sportello di ascolto psicologico

A.S. 2020 - 2021

In quest'anno caratterizzato dall'emergenza Covid-19, l'Istituto Scolastico ha attivato uno **SPORTELLO DI ASCOLTO PSICOLOGICO** a cura della **dott.ssa Anna Teresa Laudanno**, psicologa e psicoterapeuta di orientamento sistemico relazionale.

Lo sportello è aperto a tutti gli alunni, alle famiglie, e a tutto il personale dell'istituto.

SPORTELLLO D'ASCOLTO

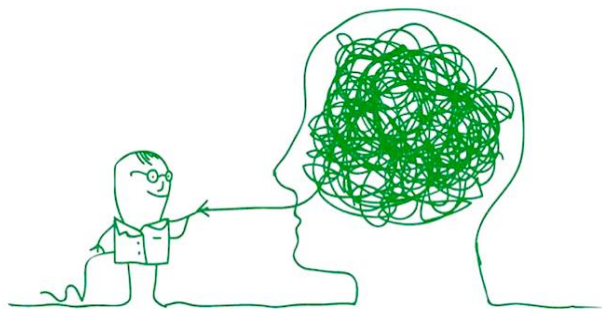

Il servizio ha lo scopo di affiancare e sostenere le figure educative che sono coinvolte nel percorso di crescita dei bambini e dei ragazzi, per fornire sostegno nell'affrontare situazioni critiche legate al normale processo di

sviluppo, o situazioni specifiche, come quelle attuali, legate a condizioni contingenti di natura sociale e sanitaria.

Le attività di ascolto verranno realizzate attraverso colloqui di consulenza e sostegno (NON a carattere terapeutico).

I colloqui si svolgeranno nel rispetto del Codice Deontologico, in tutela dei criteri di riservatezza e della privacy.

Gli incontri con i minori potranno avvenire solamente previa acquisizione di consenso informato firmato dai genitori.

Tenuto conto del delicato periodo che stiamo attraversando dovuto all'emergenza coronavirus lo Sportello di Ascolto Psicologico sarà attivato in modalità da remoto attraverso la piattaforma G-Suite.

" Il vero viaggio di scoperta non consiste nel cercare nuove terre, ma nell'aver nuovi occhi "

Marcel Proust

I genitori, i docenti ed il personale scolastico potranno accedere allo Sportello di Ascolto su appuntamento, inviando una mail alla dott.ssa Laudanno all'indirizzo:

laudanno.psicologa@cdnolasanseverino.edu.it

La dottoressa provvederà a fissare l'appuntamento inviando una mail di risposta contenente un link per accedere all'incontro.